



**CIRCULAR ACLARATORIA
PLIEGOS DE BASES Y CONDICIONES PARTICULARES**

Circular N° 1	
Lugar y Fecha	Buenos Aires 08/08/2018
Organismo contratante	COMISIÓN NACIONAL DE ENERGIA ATÓMICA

Organismo contratante	COMISIÓN NACIONAL DE ENERGIA ATÓMICA
	GERENCIA DE ÁREA CAREM
	DEPARTAMENTO DE COMPRAS Y CONTRATACIONES
	Por RÉGIMEN DE COMPRAS Y CONTRATACIONES aprobado por R.P. 310/15

Procedimiento de selección			
Tipo:	COMPARACION DE COTIZACIONES	N°	32/2018
Clase:	ETAPA ÚNICA NACIONAL		
Modalidad:	SIN MODALIDAD		
Expediente	F- 071- 2018		
Rubro :	244-EQUIPOS Y ACCESORIOS ELÉCTRICOS / ELECTRÓNICOS		

Objeto de la contratación:	PROVISIÓN DE TABLERO ELÉCTRICO – PLANTA TRATAMIENTO EFLUENTES PREDIO CAREM LIMA
-----------------------------------	--

ACTO DE APERTURA:	
Lugar/Dirección	GERENCIA DE AREA CAREM DEPARTAMENTO DE COMPRAS Y CONTRATACIONES CAREM – PREDIO CAREM LIMA – EDIFICIO ASCN – RUTA 9 KM103 / CAMINO CENTRAL ATUCHA – ZÁRATE – BS. AS.
Día y Hora	13/08/2018 A LAS 11:10 Hs.

Costo del Pliego: SIN VALOR

Visita a Obra: APLICA

DESCRIPCIÓN

Adjuntamos los tres Planos de la Comparación de Cotizaciones N° 32/2018:

- 1) Comando.
- 2) Potencia.
- 3) Topográfico.

También se les enviara en formato PDF.

Confirmar lectura al carem@cnea.gov.ar

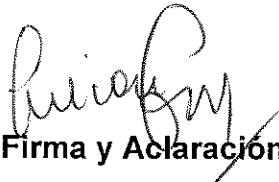
Firma y Aclaración

Ing. Liliana Garrigó
Jefe de División Medio
Amb., Seg. e Higiene
Gcia. de Area Carem

PLANTA DE EFLUENTES CNEA

Liliana Garrigo
 Ing. Liliana Garrigo
 Jefe de División Medio
 Amb., Seg. e Higiene
 Gcia. de Area Carem

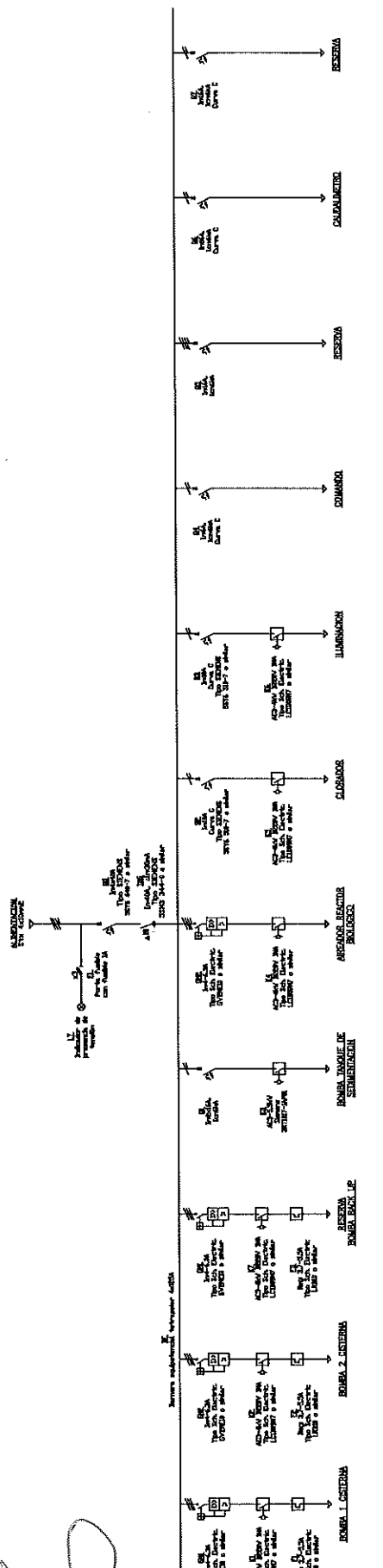



DESCRIPCION	BOMBA 1 CISTERNA	BOMBA 2 CISTERNA	BOMBA BACK UP	BOMBA TANQUE DE SEDIMENTACION	AREADOR REACTOR BIOLÓGICO	CLOSADOR	ILUMINACION	COMANDO	RESERVA	RESERVA	RESERVA
TENSION (V) (H)	380/220 VCA	380/220 VCA	380/220 VCA	220 VCA	380/220 VCA	220 VCA	380/220 VCA	380/220 VCA	380/220 VCA	220 VCA	220 VCA
CORRIENTE (AMP) (MCA)	50 A (30A)	50 A (30A)	50 A (30A)	30 A (15A)	50 A (30A)	50 A (30A)	50 A (30A)	50 A (30A)	50 A (30A)	50 A (30A)	50 A (30A)

REFERENCIAS:

- NS Start: Regulador de Nivel Superior, Arranque.
- NI Stop: Regulador de Nivel Inferior, Parada.
- RTX: Rele termico según corresponda, con contactos auxiliares NAY/NC
- NARTX: Contacto auxiliar normal abierto de relé termico.
- NCRTX: Contacto auxiliar normal cerrado de relé termico.
- AK1: Contacto auxiliar contactor 1
- AK2: Contacto auxiliar contactor 2
- SX: Selector switch 3 posiciones con retención
- KX: Bobina contactor X
- T1: Temporizador comando Aireador
- T2: Temporizador comando Iluminación
- LX: Luz Indicadora de funcionamiento

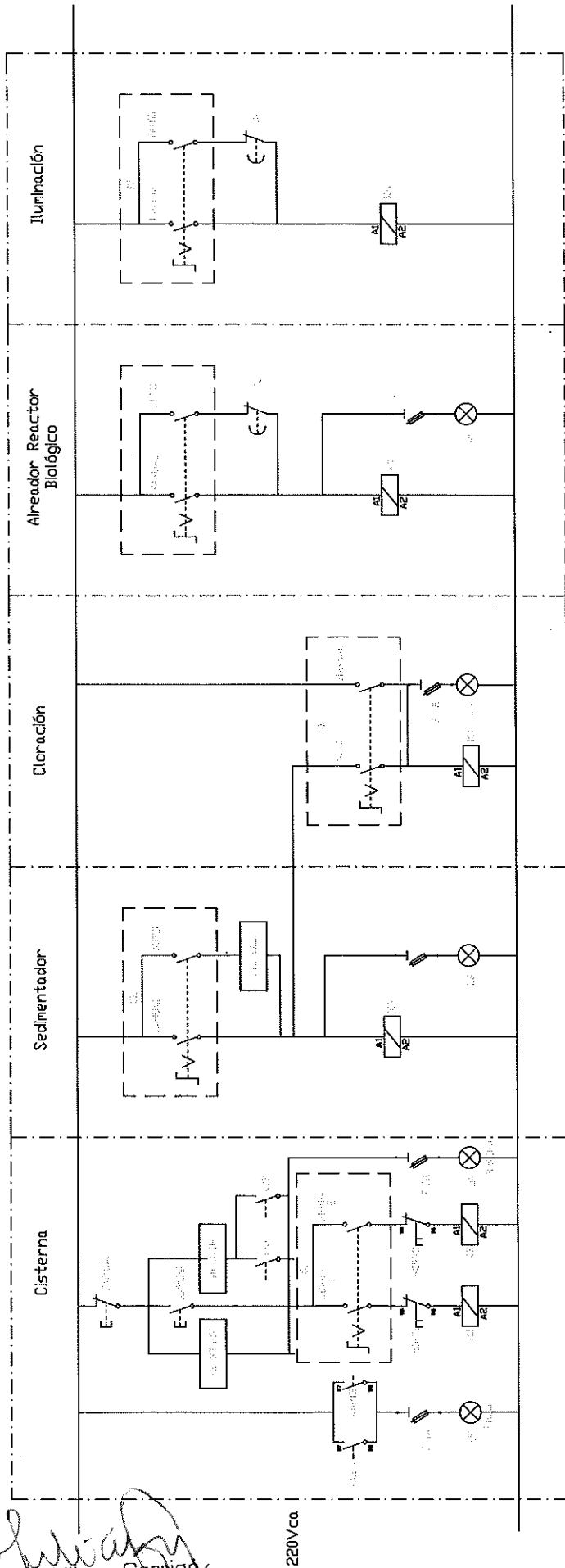
PLANTA DE EFLUENTES CNEA



 Ing. Liliana Garriga
 Jefe de División Medio
 Amb., Seg. e Higiene
 Gcia. de Area Carem

220V/ca

REFERENCIAS:

- NS Start: Regulador de Nivel Superior, Arranque.
- NI Stop: Regulador de Nivel Inferior, Parada.
- RTX: Relé termico según corresponda, con contactos auxiliares NA/NC
- NARTX: Contacto auxiliar normal abierto de relé termico.
- NCRTX: Contacto auxiliar normal cerrado de relé termico.
- AK1: Contacto auxiliar contactor 1

- AK2: Contacto auxiliar contactor 2
- SX: Selector switch 3 posiciones con retención
- KX: Bobina contactor X
- T1: Temporizador comando Alreador
- T2: Temporizador comando Iluminación
- LX: Luz Indicadora de funcionamiento

TOPOGRÁFICO

VISTA TAPA

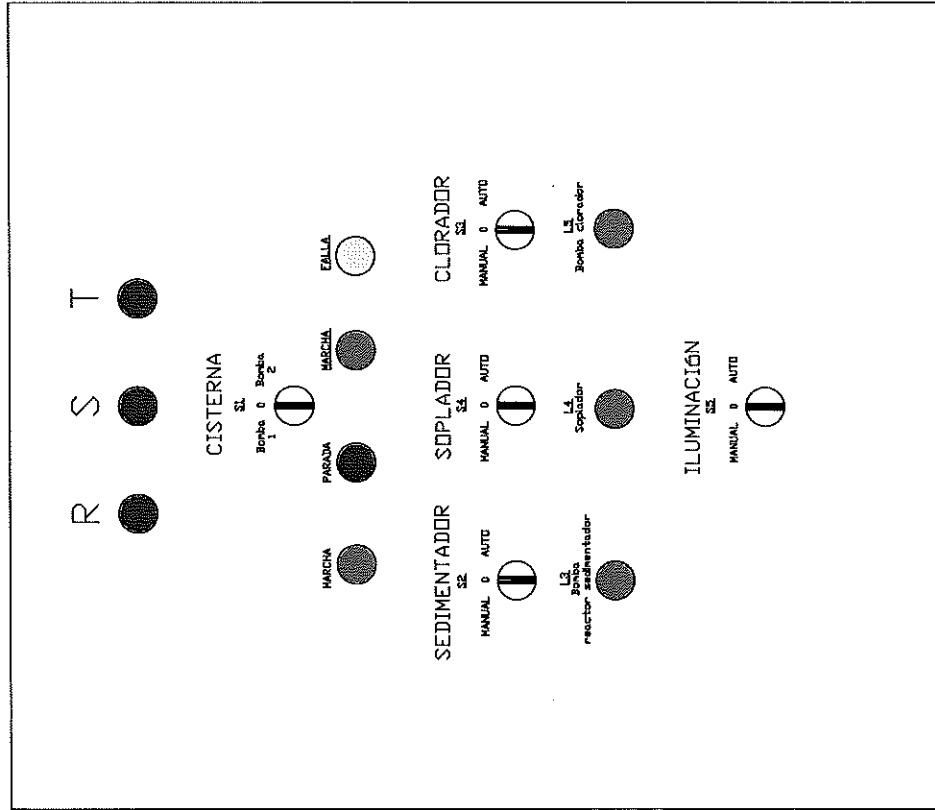

VISTA INTERIOR

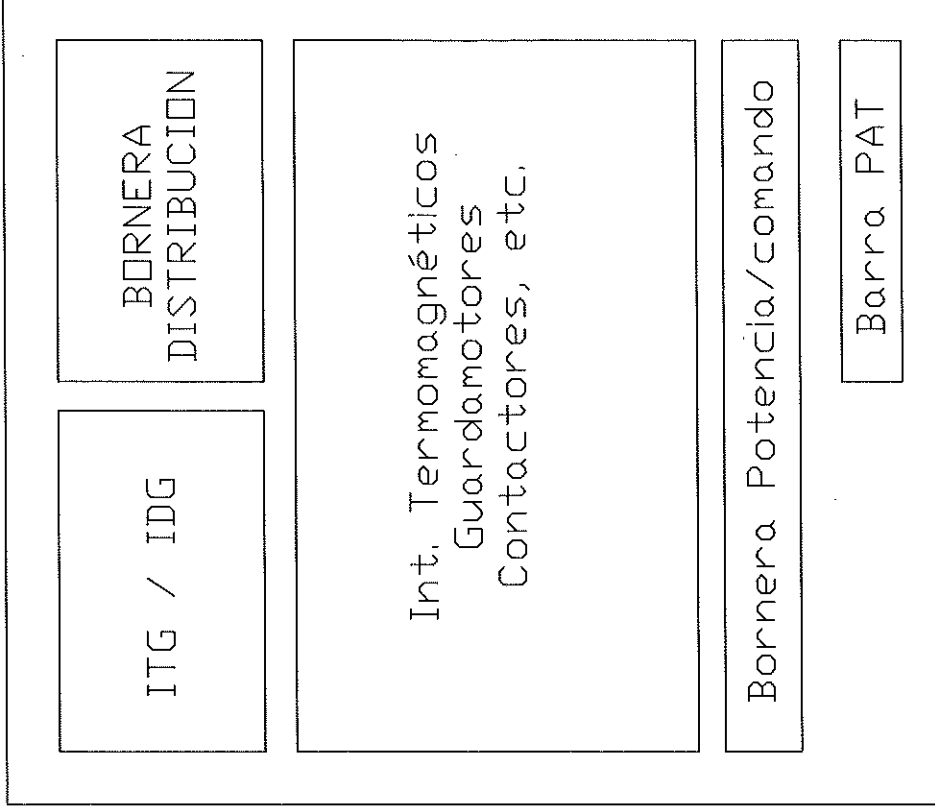

Liliana Garrigo
 Ing. Liliana Garrigo
 Jefe de División Medio
 Amb., Seg. e Higiene
 Gcia. de Area Carem

NOTA: Las dimensiones del tablero serán definidas por el adjudicatario, así como también la distribución interna de los componentes respetando las zonas que se indican en la vista interior